



ホームページ <https://www.osaka.shizenha.net/>

フェイスブック <https://www.facebook.com/coop.shizenha.osaka>

【注文専用ダイヤル】

フリーダイヤル 0120-408-154

携帯電話(無料通話プランなし) 0570-050-154
携帯電話(無料通話プランあり)・IPフォン 088-666-3321
受付時間 ①10:00~21:00 ②~④8:00~21:00 ⑤8:00~10:10



イベントのお申込み方法

お電話にて①~⑥をお伝えください。

- ① イベントID
- ② 組合員名
- ③ 組合員コード(一般の方は一般)
- ④ 参加人数・参加者氏名
- ⑤ 連絡先
- ⑥ 託児の有/無(託児を設けているイベントのみ)、
お子様の氏名・年齢(月齢)・性別

※応募多数の場合は抽選とさせていただきます。抽選後、落選者のみ【⑤連絡先】へご連絡いたします。

※イベント開始3時間前に気象警報が出ている場合、中止となります。詳しくはHPをご覧ください。



【組合員サービスセンター】

フリーダイヤル 0120-408-300

携帯電話(無料通話プランなし) 0570-063-008

携帯電話(無料通話プランあり)・IPフォン 088-603-0080

受付時間 ①~④ 8:30~20:00

【申込受付フォーム】

必要事項を入力していただくと、自動返信にて申し込み内容が入力したメールアドレスに届きます。(携帯電話で送受信をされる方は、パソコンからのメールも受信されるよう設定をお願いします。)

パソコン用URL

<https://ws.formzu.net/fgen/S838906026/>

携帯用URL

<https://ws.formzu.net/sfgen/S838906026/>

申込受付フォーム

QRコード▶

イベント情報

ホームページからも閲覧・お申込みできます。



イベントに参加できなくなった場合は、イベント開始までに必ず組合員サービスセンターへご連絡ください。ご連絡いただけない場合は、イベント参加費・材料費・託児費を商品代金と一緒に支払いいただきます。

New

イベントID: 07244645

主催: 理事会

秘伝又加云 阪南中央病院村田三郎さん 講演会「子どもたちの未来に何をのこす?」

みなさんは放射線による「被ばく」についてどれくらい理解されていますか? 大気中の放射線や日常の中で起こる内部被ばくと、原子爆弾による被爆には違いはあるのでしょうか? 長年、阪南中央病院で数多くの患者さんを診てきた村田三郎さんに医師の視点から被ばくについてや私たちの生活の中で気を付けること、特に影響を受けやすい子どもたちのためにできることなどわかりやすくお話しいただきます♪ (受付13:00~)

■日時: 2月24日(月・祝) 13:30~15:30

■場所: ドーンセンター5階 特別会議室

最寄駅: 京阪「天満橋」駅、Osaka Metro谷町線「天満橋」駅、JR東西線「大阪城北詰」駅 (大阪市中央区大手前1丁目3番49号)

■講師: 村田三郎さん

講師プロフィール: 1978年から阪南中央病院に内科医として勤務。広島・長崎の原爆被爆者、水俣病患者の検診・診療をはじめ、福島原発事故後の低線量被曝の放射線障害、内部被ばくにも警鐘をならし、原発の労働者被曝問題でも実態調査や労災認定なども行う。著書「福島原発と被曝労働」(共著)他



■参加費: 総代無料 総代以外200円 組合員以外500円

■定員: 100名

■託児: あり(1歳~未就学児まで) 託児申込み締切日: 2/17(月)

組合員500円/1名、組合員外750円/1名

託児対象外(1歳未満)・子どもの同伴: 可(要申込)

■持ち物: 筆記用具、飲み物

■切: 2/17(月)



申し込みフォーム

12月度理事会報告

日時: 2024年12月4日(水) 10:00~14:26

【主な報告事項】

- ・冬季賞与の支給について決議されました。出席理事: 22名中19名
- ・就業規則、賃金規定の改定について決議されました。出席監事: 3名中3名
- ・「表示して! ゲノム編集食品~地方から国に声を届けよう~」団体賛同について決議されました。

- ・米の集荷状況について報告されました。
- ・GMOフリーゾーン協賛金募集について説明されました。
- ・農民連分析センター支援カンパについて報告されました。
- ・フレンドショップ候補店を確認しました。
- ・わくわく活動発表会について話し合いました。
- ・第8次中期計画策定について話し合いました。
- ・子ども笑顔基金について話し合いました。

■拡大実績(11月)	■経常剰余(10月)
加入 714名	単月 307万円(前年比108.1%)
組合員数 61,222名(前年比107.3%)	累計 △377万円(前年差△1526万円)

■供給実績(10月) 7億3835万円(前年比109.8%)

農民連食品分析センター 支援カンパご協力のお願

コープ自然派では、残留農薬、特に除草剤グリホサートやネオニコチノイド系農薬などの検査を積極的に行い、カタログ等で情報公開していますが、この検査を主に農民連食品分析センターが担っています。農民連食品分析センターは、市民からの募金で稼働を続けてきましたが、機器や設備の老朽化が進み、検査・監視能力が大幅に低下しております。食の安全を担う重要な役割を今後も果たしていただけるよう、協力・支援するため、緊急支援カンパの呼びかけを実施します。組合員の皆さまのご協力をお願いいたします。

注文番号 010023 支援カンパ受付期間 38号~44号

農民連食品分析センター緊急支援カンパ

一口: 200円 ※支援カンパはポイント対象外です。※寄付金控除の対象外です。



子ども笑顔基金プロジェクト



「子ども笑顔基金プロジェクト」は、組合員の皆さんからポイントを寄付していただく形で2021年春よりスタートした、組合員同士の助け合いの力で子どもの未来を守る取り組みです。

2024年度は、ひとり親世帯の方を対象に、1年間毎月お米をお届けする支援を行っています。30名の募集に対し、100を超えるご応募がありました。



詳しくはこちら

支援を受けた方によるアンケート回答の一部をご紹介します。



食べ盛りのお子さんがいる中で物価上昇に頭を悩ませていたのが、本当に救われる思いがしました。ありがとうございます。

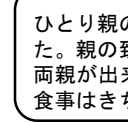

ひとり親の経済事情に目を向けて頂いた事、大変有り難く感じました。親の致し方ない都合とはいえ、子どもに色々我慢をさせ、他の両親が出来るような余裕はとても難しい事。貧しい中にも、せめて食事はきちんとした物を与える事。私の気持ちも救われております。



物価高騰の今、生活が苦しい家庭が沢山あると思います。1人親世帯の私には本当に助かります、本当にありがたいと思っております!

助け合いの気持ちを大切に、今後も子どもたちの笑顔につながる支援を模索しながら行っていきたいと考えています。この取り組みを続けるためには、皆さまからのポイントのご寄付が必要です。(2025年度はポイントが不足する可能性があります) 組合員の皆さん、あなたの気持ちを、ポイント寄付という形で表していただけませんか? ご協力よろしくお祈りいたします!



◎100円単位の現金チャージで寄付をする方法もあります◎ 寄付の方法

組合員さんが保有しているポイントを寄付できるだけでなく、現金チャージとして100円で100ポイントを寄付することもできます。

注文番号 999816 ポイント寄付/現金チャージ

※現金チャージはポイント対象外です。※寄付金控除の対象外です。

New

イベントID: 07244729 主催: おおさかの学校給食を考える会

自然派医師本間真二郎さんに学ぶ ~免疫力を高める

暮らし方~

「病気や健康の前に食があり、食の前に農があり、農の前に微生物がある」。医師であり、農業にも携わる本間真二郎さんに、日々の暮らしの中で免疫力を高める秘訣をお聞きします。

~小さいお子さんをお持ちの方からご自身や家族の健康が気になる全ての方へ~

■日時: 2月2日(日) 14:00~16:00

■場所: ドーンセンター パフォーマンススペース

最寄駅: 京阪「天満橋」駅、Osaka Metro谷町線「天満橋」駅、JR東西線「大阪城北詰」駅

■講師: 本間真二郎さん

(大阪市中央区大手前1丁目3番49号)

講師プロフィール: 小児科医、微生物学者。七合診療所の所長として地域医療に従事しながら、自然に沿った暮らしを実践されている。

■参加費: 組合員800円 組合員以外1000円 子ども(17歳以下)無料

■託児: あり(1歳~未就学児まで) 託児申込み締切日: 1/24(金)

組合員500円/1名、組合員外750円/1名

託児対象外(1歳未満)・子どもの同伴: 可

■持ち物: 筆記用具、水筒など

■定員: 80名

■切: 1/24(金)

当日の連絡先: 080-8924-1940 (13:00~14:00のみつながります)

New イベントID: 07244767 主催: ひょうたんブロック

発酵食で腸活! ~発酵キムチ作り~ 毎日の食から免疫力アップ

発酵ミニランチ付

最近、よく耳にする「腸活」。体全体の健康の要所である腸内環境を整えることこそが、免疫力アップに!特に発酵食は、乳酸菌や麹菌・酵母等の働きによって、栄養価や健康調節機能が大幅にアップ。そんな発酵食について、発酵キムチ作りをしながら色々お話を伺い、楽しく発酵食を学びませんか? 講師特製の金山寺味噌、キムチチゲ等のミニランチ付、作ったキムチはお持ち帰りいただけます。

■日時: 2月3日(月) 10:00~12:00
■場所: 東大阪市リージョンセンター 5階
くすのきプラザ 調理室

(東大阪市岩田町4-3-22希来里施設棟5階) 近鉄奈良線「若江岩田」駅下車すぐ(アクセス便利!JR・地下鉄・近鉄鶴橋駅より約13分)

■講師: 津村千賀さん (コープ自然派おおさか組合員)
講師プロフィール: 薬剤師歴25年の3児の母。「発酵伝承師」として、「薬に頼らず、食で人を元気に健康にしたい」という想いで、和歌山を中心に発酵食レッスン等の教室を主宰されています。

■参加費: 組合員300円 組合員以外500円 ※別途材料費1,500円
※キャンセルは1/30(木)まで対応可。やむをえず1/31(金)以降のキャンセルは、材料手配の都合上、材料費のみいただきます。

■定員: 15名
■託児: あり。(1歳~未就学児まで)
託児申込み締切日: 1/27(月)
組合員500円/1名、組合員外750円/1名
託児対象外(1歳未満)・子どもの同伴: 不可(調理時に包丁を使うため)
■持ち物: エプロン、三角巾、ふきん、タオル、筆記用具、飲み物、マイお箸(お持ち帰り用袋はこちらで用意します)
■お切: 1/27(月)

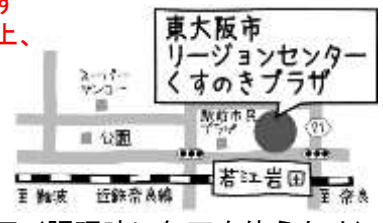

イベントID: 07244802 主催: 自然派シネマ

自然派シネマちいさな上映会@からふる アニマルぼくたちと動物のこ(2021年/フランス/105分)

僕たちは絶滅するの?
地球上の生命の「6度目の大量絶滅」が迫っているらしい。危機感を覚えた16歳のペラとヴィプランの2人が阻止する方法を探りに世界各地へ旅する。2人は果たしてより良い未来のための解決策を見出せるだろうか? 人間の果たすべき役割とは?

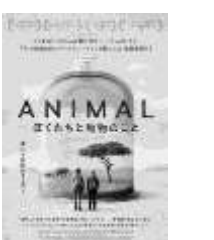

上映後は感想をシェアする時間を設けますので、是非ご参加下さい。

■日時: 1月28日(火) 12:50~15:00 (12:40~受付)
※時間になりましたら上映を始めます。遅れないように早めにお越しください。

■場所: からふる フリースペース した (大阪市中央区谷町6丁目15-20) 大阪メトロ谷町線 谷町6丁目駅

■参加費: 組合員500円 組合員以外800円
学生(小学生~大学生 フリースクール生) 200円
※なるべくお釣りの要らないよう小銭をご用意ください
■託児: なし。
託児対象外(1歳未満)・子どもの同伴: 可
■定員: 8名
■持ち物: 筆記用具・飲み物
■申込お切: 1/21(火)



【外部イベン】 主催: NPO国産材住宅推進協会

構造見学会「暖炉と焼杉の家」

焼杉と暖炉のある家の構造見学会を開催します。食と暮らしに素敵なお持ちのSさんの家づくりは伐採式からスタートし、高知県は構原で施工主自ら伐採した材が構造材として柱や梁に使われています。シンプルな無柱空間の中にスキップフロアが突き出して浮かぶ不思議な構造と、それを実現した確かな大工技術は必見です。一番大切なのに意外と見落としがちな構造や、完成すると見ることができない壁の裏側の話など、家づくりを始める前にまず知って欲しい内容がぎゅっと詰まった見学会です。この機会に是非ご参加ください。

※終了予定は15時頃になります。

■日時: 1月25日(土) 13:30
■集合場所: JR和歌山線「畠田」駅改札口
(見学会場まで車で約5分) ※見学会場まで車にて送迎します。
■参加費: 無料(事前に必ずお申込みください)
■お切: 1月24日(金)
■詳細・申込: NPO国産材住宅推進協会 (06-6395-3332)
【メール】 info@kokusanzai.org

New イベントID: ①07244817 ②07244823 主催: LPAの会

「しまい支度講座」 <全2回シリーズ>

① 第1回目「相続のさばん~身近な問題! 相続する人、される人、いざその時のために~」

「相続」とは、亡くなった人の財産を引き継ぐことをいいます。では誰が「相続人」になり、どうやって「財産」を分けるのでしょうか? また、「相続税」はどのように計算されるのでしょうか? 相続開始から相続税の申告、納付までの手続きやしくみについて学びませんか?
<講座内容>・相続のスケジュールについて
・法定相続人と法定相続分
・相続税のしくみなど

② 第2回目「40代から考える親の家の片づけ ~親子で考える生前整理~」

親の家の片づけ、以下の項目の一つでもあてはまったら、考えてみませんか?
□床や階段など収納以外の場所にモノが置きっぱなし
□使っていないものがたくさん(古い家電製品や箱に入ったままの食器やタオル)
□帰省した時に片づけてあげたのに、一か月もしないうちに元の状態に...
□親が70歳を過ぎていて

親の家の片づけにお悩みのお子も世代の方だけでなく、子どもたちに迷惑をかけたくない親世代の方も必聴です。もしもの時に後悔しない、親も子もしあわせになるための生前整理をお伝えします。
<講座内容>・早ければ早いほど、良いことがある生前整理
・親の家の片づけを成功させる秘訣
・とりかかるタイミング
・片づけ方のコツなど

■日時: ①2月13日(木) 10:00~12:00
②2月20日(木) 10:00~12:00
(いずれも接続確認・受付開始9:50~)

■場所: オンライン開催 (Zoom) ご自宅でご参加ください

■講師: LPA (ライフプランアドバイザー)
■参加費: 1回あたり500円 ※組合員限定
■定員: 50名
■準備するもの: Zoom配信を見られるインターネット環境・接続機器 (PC・タブレット・スマートフォン) ①筆記用具、電卓 ②筆記用具
■お切: ①2/6(木) ②2/13(木) ※空きがあれば、前日まで受付
※メールでお申し込みください。当日の参加方法はメールでお知らせします。

イベントID: 07244788 主催: LPAの会 後援: コープ共済連

日本赤十字社タイアップ企画「こどもの救急時の対応 ~心肺蘇生・AEDを用いた除細動~」

こどもに迫る、突然のいのちの危険。あなたはどうしますか? 講習会では、乳幼児の心肺停止などの救急時に、心肺蘇生・AEDの操作・気道異物の除去の方法など、乳幼児の救急一次処置を行うことができるよう、必要な基本的知識・技術について学びます。

■日時: 1月28日(火) 10:00~12:00

■場所: ドーンセンター 視聴覚スタジオ 5階 (大阪市中央区大手前1-3-49) 最寄駅: 【Osaka Metro】谷町線【私鉄】京阪・天満橋駅

■講師: 日本赤十字社大阪府支部インストラクター

■参加費: 1回あたり300円【組合員限定】
お申し込み後、キャンセルされる場合は必ずご連絡ください。
■定員: 10名
■託児: あり(1歳~未就学児まで) 託児申込み締切日: 1/21(火)
託児費500円/1名(日本赤十字社より同伴不可とのこと)
■持ち物: 筆記用具、動きやすい服装(肘や膝をついたりできる服装)
■お切: 1/21(火)

【外部イベン】 主催: かの育むごはんプロジェクト 後援: 交野市 交野市教育委員会

映画「夢みる給食」 上映会 in 交野

オーガニック給食を夢みる市民、夢みる市長、夢みる農家を描くウルウル感動するエンターテイメント★ドキュメンタリー!

■日時: 2月7日(金) 13:30~ (受付開始13:00)
7日(金) 17:30~ (受付開始17:10)
8日(土) 10:00~ (受付開始9:30)

■場所: ゆうゆうセンター多目的ホール (交野市天野が原町5-5-1)

■参加費: 交野市民大人500円/高校生以下無料
交野市民外大人1000円/高校生以下無料

■問合せ・申込: katano.hug.gohan@gmail.com